

«Samhandling under same tak i Florø»

SMS 2001-2015

Presentasjon til nettsida SMS

Normund Svoen; fastlege i Florø og
praksiskonsulent i Helse Førde

«Ja, du er komen rett! Samhandling under same tak i Florø»

Samlokalisering helsetenester i Flora kommune
og Helse Førde i Sunnfjord Medisinske Senter





- Praksiskonsulenten har leia ei synergigruppe frå hausten 2012
- Dialogkonferanse september 2013.
- Danning av ein organisasjon med styringsgruppe, prosjektgruppe og arbeidsgrupper !

Organisasjonskart for samhandling mellom Sunnfjord Medisinske Senter, Flora kommune og Helse Førde i prosjektet: «Samhandling under same tak i Florø»



Styringsgruppa

- Jan Helge Dale - Flora kommune; (leiar)
- Norunn Stavø- kommunalsjef Flora kommune
- Ingeborg Eldevik- Flora Helsestasjon;
- Maria Torheim Bjelkarøy – kiropraktor og leiar av Fagrådet ved Sunnfjord Medisinske Senter.
- Hans Johan Breidablikk - Fagdirektør Helse Førde;
- Olav Hesjedal – klinikkdirektør Helse Førde;
- Ole Christian Reusch – klinikkdirektør Helse Førde;
- Vidar Roset – samhandlingssjef Helse Førde.



Prosjektgruppa

- Jan Helge Dale – kommuneoverlege Flora kommune og Legegruppa SMS
- Kjartan Olafsson – Fastlege Legegruppa SMS
- Maria Bjelkarøy – Florø kiropraktorsenter og SMS (fagrådet)
- Trine Vingsnes – cardiolog/avdelingssjef med. avd Helse Førde
- Signe Nordvik – Adelingssjef ANNR Helse Førde
- Carina Skøld - seksjonsleiar psykisk helsevern Helse Førde
- Normund Svoen – praksiskonsulent Helse Førde og Legegruppa SMS (leiar)



Arbeidsgrupper

- Arbeidsområder
 - Henvisning
 - Ansvarsdeling for oppfylgging/kontroll
 - Vegleing/undervisning/samhandling



Arbeidsgrupper –

samansett av legespesialist, allmennlege, anna helsepersonell frå spesialistpoliklinkk og allmennlegekontor, kommunalt helse- og sosialpersonell, NAV.

Oppstart arbeidsgrupper – haust 2014

- Nevrologi
- Indremedisin
- Hud
- Psykiatri
- Rus/LAR
- Akutt hjelp
- Revmatologi
- Blodbank
- Røntgen med «ortopediassistanse»
- Fysikalsk medisin/ortopedi
- Barn/ unge med samansette vansker



«Mandat» for arbeidsgruppene

- Felles målsetting
 - korrekt utvelging av pasientar som skal tilvisast til og behandlast på spesialistnivå
 - oppfølging og kontroll i allmennpraksis av dei pasienter der dette er fagleg korrekt.
 - gode og spissa tilvisingar med tilstrekkelege opplysningar til å kunne gi ei korrekt hastegradsvurdering



Vurdere kva samarbeidsrutiner som vil vere mest hensiktsmessige for å nå felles målsetting jfr. over.

Arbeidsgruppe nevrologi



- Signe Nordvik ansvarleg for prosjektet
- Øvrege medlemer av gruppa: Overlege Stig Hegrestad og spl. frå nevrologisk pol. Helse Førde
- Allmennlege Espen Skalle, Legegruppa SMS
- Konkrete resultat: Nervropoliklinkk ved SMS med nokon fastlegestyrt timar.

Arbeidsgruppe hjerte/ lunge/indremedisin/ infusjon



Overlege Trine Vingsnes ansvarleg for prosjektet.

- Sjukepleiar Ragnhild Jensen frå spesialistpoliklinikk Helse Førde avd Florø, Ronny Cassels fastlege i Florø.
- Allmennlegane Kjartan Olafsson, Dagfinn Krogsæther og Gry Albrigtsen – Legegruppa SMS
- Konkrete resultat: Hjertepoliklinikk ved SMS med nokon fastlegestyrt timar. Infusjonspoliklinikk ved SMS i samarbeid mellom sjukepleiar ved spesialistpoliklinikken og fastlege

Arbeidsgruppe hud



- Allmennlege Hilde Marie Sund frå Legegruppa SMS er ansvarleg for prosjektet
- Helsesekretær frå Legegruppa SMS
- Hudlege Øystein Vatne og sjukepleiar frå Helse Førde avd. Florø



Arbeidsgruppe psykiatri

- Carina Skøld er ansvarleg for prosjektet
- Overlege Asbjørn Søviknes,
psykolog Oluf Skøld frå Helse Førde,
avd. Florø
- Kommunepsykolog Irina Maximova,
Flora kommune
- Psyk. spl. Jennet Vårdal frå Tiltakstenesta
Flora kommune
- Kommuneoverlege Jan Helge Dale,

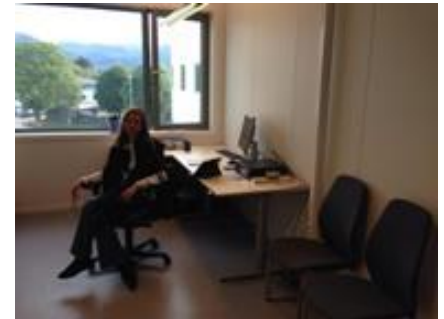

Arbeidsgruppe Rus/LAR



- Unni Furnes -leiar for Nav Flora; ansvarleg for gruppa
- Ina Trengereid – ruskontakt ved NAV; sekretær for gruppa.
- Overlege Asbjørn Søviknes, rusmiddelkonsulent
Harald Munkvold, Hilde Stegane konsulent ved ruspoliklinikken Helse Førde avd. Florø
- Kristoffer Knapstad frå Tiltakstenesta
- Allmennlege Asif Siddique, Legegruppa SMS

Arbeidsgruppe revmatologi.

- Allmennlege Kjell Arne Nordgård, Legegruppa SMS leier gruppa
- Pawel Mielenik , spes. i revmatologi, frå Helse Førde
- Signe Nordvik, leiar for AANR
- Konkrete resultat: Revmapoliklinkk ved SMS med nokon fastlegestyrt timar.



Arbeidsgruppe akutthjelp.

- Allmennlege Gry Elise Albrigtsen frå Legegruppa SMS leier gruppa
- Repr frå Ambulansetenesta, Helse Førde avd. Florø og 330 – redningshelikopterbasen



Arbeidsgruppe fysmed/ortopedi

- Kiropraktor Maria Tornes Bjelkarøy, SMS leier gruppa
- Spes fys med og rehab/allmennlege Geir Kittang, avtalespesialist og Legegruppa SMS
- Spesialist i manuell fysioterapi Trond Melvær, Fysioterapigruppa SMS
- Spes i ortopedi Navid Beigi , Helse Førde



Arbeidsgruppe blodbank

1.1. Helse Førde	Avtale mellom blodbanken Helse Førde og Sunnfjord medisinske senter om snarleg legehjelp ved blodgivarkomplikasjoner	III-MEK.LMBB.07.02.01.01-5		
		Dato	Revisjon	Side
Medisinsk klinikk Laboratorium for medisinsk biokjemi og blodbank	Utarbeidd av Avd.sjef: Ase Reikvam, Kommune overlege Jan Helge Dale.	1.00	1 av 1	Avtale
		Godkjent av		

Helse Førde leiger lokale ved Sunnfjord medisinske senter(SMS) til tapping av blodgivarar.

Personale frå blodbanken Helse Førde utfører hovudsakeleg tapping av blodgivarar innfor ordinær arbeidstid (07.30-15.00) tysdag, onsdag og torsdag ved SMS.

Kveldstapping vil bli gjennomført nokre gongar i året (12.00-19.30).

Dersom det oppstår blodgivarkomplikasjonar som krev snarleg legehjelp, kan lege ved SMS kontaktast på tlf.nr. 57745113. (ordinær arbeidstid 08.00-15.30).

Dersom det oppstår behov for lege etter ordinær arbeidstid må AMK kontaktast via 113.

Kommuneoverlege har ansvar for å gjere denne avtalen kjent for alle legar som er tilsette ved SMS

Avtalen blir revidert årleg og gjeld frå dags dato og til ny avtale ligg føre.



Dato.....

Dato.....

.....
Ase Reikvam
avdelingssjef

.....
Jan Helge Dale
kommuneoverlege

Arbeidsgruppe røntgen

 Helse Førde	Handtering av øhj ved eininga i Flora	III-MEK_RAD_04-8		
		Dato 26.05.14	Revisjon 0.00	Side 1 av 2
Medisinsk klinikk Radiologisk avdeling	Utarbeidd av Gro Christensen / Solvei Langelid Ness	Godkjent av []		
Revisjonslinje				

Føremål og omfang

Føremålet er å ha eit godt og avklart samarbeid med primærhelsetenesta gjeldande øhj-undersøkingar, til det beste for pasienten. Dette gjennom å skissera kva type øhj eininga tek imot, klargjera ansvarsforldet gjeldande oppfølging av svar på øhj-undersøkingar, samt sei noko om eininga sine avgrensingar.

Denne retningslinja vert delt med primærhelsetenesta i Flora og Bremanger, og byggjer på møte mellom radiologisk avdeling og representant frå Legegruppa ved Sunnfjord medisinske senter i Flora.

Bakgrunn

Eininga har 1 stk heidigitalisert skjelett/ thorax-modalitet, ei bemanning på 1 stk radiograf, og ikkje radiolog fysisk tilstades. Slik bemanning kan gje nokre avgrensingar til dømes mht. holdehjelp av barn og løftefytting av immobile pasientar. Det vil også kunna auke tida på gjennomføring av enkelte øhj-undersøkingar. Grunna aiane-abadet er det heller ikkje ynskjeleg at radiografen må bruka tid på administrative rutiner, som tid melding av øhj til FSS og oppfølging av svar.

Føremålet med eininga gjeldande øhj er fyrst og fremst å kunna utelukka skjelettskade, samt utelukka eller påvisa lunge/ hjerte tilstander som kan behandlast av fastlege event gje grunn for innlegging eller kontakt med spesialisthelsetenesta.

Gjennomføring

- Pasientar som mest sannsynleg har behandlingstrengande skjelettskade vert sendt direkte til FSS utan forutgåande biletdiagnostikk ved eininga i Flora. Dette gjeld også ved hjerte/ lunge sjukdom, der pasienten utfrå kliniske funn skal innleggast.
- All anna skjelett/ thorax-øhj vert i utgangspunktet utført ved eininga. Det kan vera nokre avgrensingar gjeldande barn, som kan gå på både indikasjon/ berettigelse og i kva grad barnet samarbeider (jamfr bemanning/ radiograf). Her må ein vurdere kvar enkelt tilvising og det enkelte barn.
- Gjeldande små barn (både øhj og elektive) ber ein tilvisar vurdere barnet sin samarbeidsevne sett opp mot kva undersøking ein ber om. Vidare utfrå kva tentativ diagnose ein har, om mogeleg barnet skulle vore vurdert av spesialistpoliklinikk før biletdiagnostikk.

Ansvar

- Radiograf varslar ikkje radiologisk avdeling FSS om utført øhj. Radiologane har tildelede arbeidstider som inkluderer Flora.
- Tilvisar skal ha orientert pasienten om vidare forløp etter at undersøkinga er utført.
- Tilvisar har ansvar for oppfølging av svar på undersøkinga. Tilvisar kan ringje radiologisk avdeling FSS sin vakttelefon: 57 83 99 04. Alternativt kan tilvisar koma til eininga og sjå på undersøkinga sjølv. Ein kan også ringje eininga på tf 57 75 11 40 noko tid etter at undersøkinga er utført, for å høyra om det er kome ei preliminær beskriving.



Arbeidsgruppe – barn med samansette vansker

- Tiltakstenesta: Anne Merete Ødven
- Helsestasjon: Kari Liseth
- NAV: Venke Olafsson
- Legegruppa: Espen Skalle
- Fysioterapigruppa: Margrete Dyrli
- LMS: Nina Johnsen Midtbø
- BUP: Torill Bruvik/Are Lillebø
- Florø kiropraktorsenter – Maria Bjelkarøy – sekretær for gruppa



Masteroppgåve i økonomisk styring ved NHH – tema samhandlingsreforma

- Formålet med oppgåva er å sjå korleis forskjeller i insentiver og strukturer påverker samhandlingsprosessen. Det blir brukt to case (Florø og Årdal) der det blir kvalitativt undersøkt korleis to ansvarsgrupper rundt LAR-pasientar samhandler. Målet er å sjå på korleis forskjellig organisering mellom faggrupper og ulike nivå i helsetjenesten påverker prosesser for samhandling, og videre om dette påvirker kunnskapsoverføring.
 - Ved Masterstudent Ingeborg Husabø Bjørset

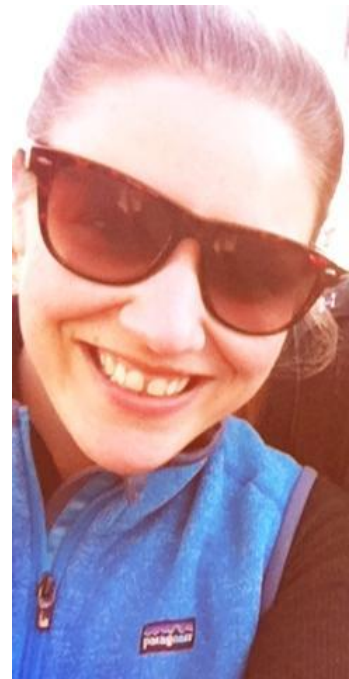

Siste....

- Tildelte prosjektmidler frå Fylkeslegen kr. 200.000
 - Praksiskompensasjon for arbeid i gruppene for helsearbeidarar ved SMS som arbeider i privatpraksis
 - Oppbygging av nettside for SMS
- Oktober 2015 – oppstart planarbeid for smertepoliklinikk ved SMS
- Ny arbeidsgruppe oktober 15 - sjukemeldingsarbeid. Samarbeidsprosjekt mellom helsepersonell som har rett til å sjukemelde ved SMS (legar, manuell terapeut, kiropraktor) og NAV.

Kontaktinfo

- Normund Svoen; fastlege ved Legegruppa Sunnfjord Medisinske Senter i Florø; praksiskonsulent i Helse Førde
- svoens@gmail.com
- normund.rolleiv.svoen@helse-forde.no
- Mob: 95770807